

INVENTARIO DE ARQUITECTURA DEFENSIVA EN CANTABRIA

I. EDAD MEDIA - SIGLO XVI

FICHA DEL ELEMENTO

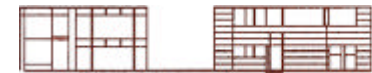

COLEGIO OFICIAL DE ARQUITECTOS DE CANTABRIA

| | | | | | |
|--------------------------|------------------|-------------------|------------------------------------|---|---------|
| Identificador | 012.004 | Municipio | Cabezón de la Sal | | |
| Denominación principal | Torre de Carrejo | Situación | Carrejo | | |
| Denominación alternativa | | Coordenadas UTM X | 399796 | Y | 4794274 |
| Tipología | Torre | Época | Baja Edad Media - Edad Moderna (?) | | |
| Estado actual | Bueno | | | | |

Características

Se trata de una torre de planta cuadrada, de cuatro alturas incluyendo la planta baja y la situada bajo la cubierta a cuatro aguas. La planta baja se cubre con bóveda de medio cañón y sobre ella se dispone una cocina y sobre ella una elevada chimenea abovedada, abierta con un óculo central sirve de vía de evacuación de los humos que salen al exterior a través de los pequeños vanos rectangulares dispuestos bajo las vigas de la cubierta. Se inscribe en un conjunto arquitectónico formado por dos casas nobles adosadas, precedidas de portalada, que combinan tanto características de la arquitectura popular como de la nobiliaria. Su edificación debió llevarse a cabo en los s. XVII o XVIII, dejando la torre en el esquinale NO. Los vanos se reducen a una estrecha ventana rectangular, en sentido vertical, más otro ventanillo cuadrado en el hastial NO, al nivel de la planta baja; una ventana cuadrada se abre al nivel de la primera planta correspondiente a la cocina. A nivel de la planta baja un aguavierte se proyecta al exterior. Todo el conjunto arquitectónico fue rehabilitado en el año 1987.

FÁBRICAS Y MUROS: Está construida en mampostería hecha a partir de los cantos rodados de arenisca de la terraza fluvial y reserva la sillería para esquinales y vanos.

INTERPRETACIÓN TERRITORIAL: Torre situada en la llanura aluvial del Saja e inserta en la trama urbana de la aldea de Carrejo.

TRANSFORMACIONES EXPERIMENTADAS: La construcción y adosamiento de las casas adosadas de Edad Moderna y la rehabilitación reseñada de 1987.

Reseña histórica

Se le atribuye, por Ruiz de la Riva, a partir de las características arquitectónicas de la torre, una tipología románica, para la que se ha propuesto una datación del s.XIII. Señorío-linaje Calderón, según Ruiz de la Riva.

| | | | |
|----------------------|-----------------------|----------------------------|---|
| Protección actual | | Referencias bibliográficas | RUIZ DE LA RIVA, (1991), p. 226, 229, 233, 235-237, 273 y 547 |
| Protección propuesta | Bien de Interés Local | Autor de la ficha | Ramón Bohigas Roldán |
| Recomendaciones | | Documentación | Ramón Bohigas Roldán |
| Fecha | 25-feb-08 | | |

Vista ubicación



Vista detalle

